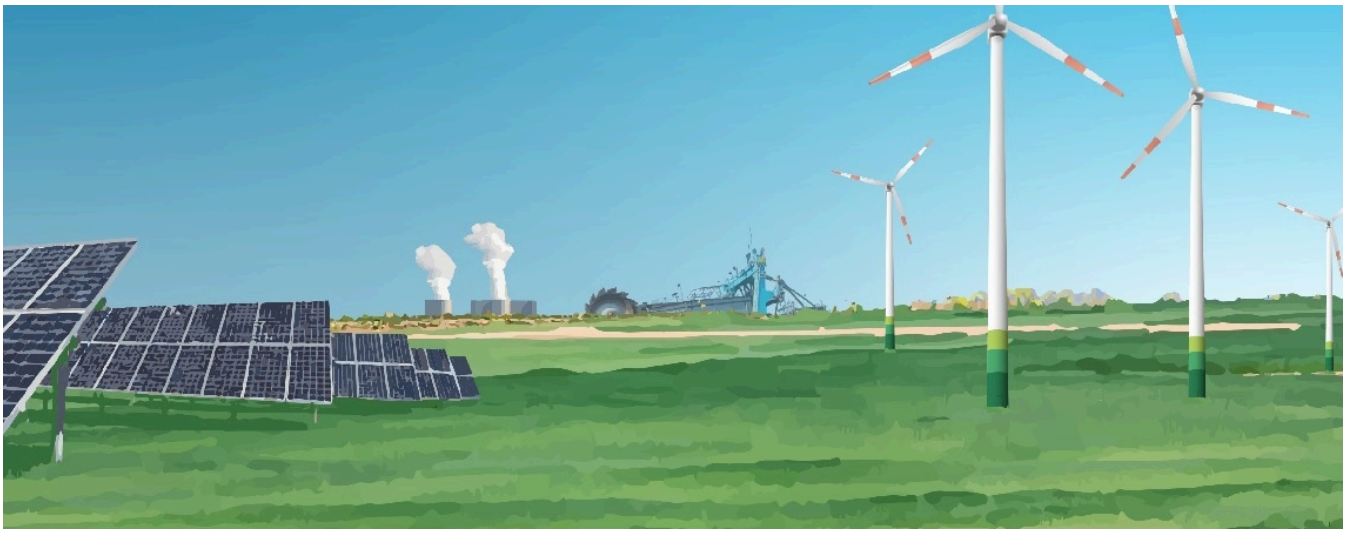

Die MIBRAG GmbH (MIBRAG) mit Sitz in Zeitz (Sachsen-Anhalt) bei Leipzig steht mit rund 1.300 Mitarbeiterinnen und Mitarbeitern für verlässliche, vielseitige und verantwortungsvolle Energie aus der Region. MIBRAG befindet sich im Transformationsprozess vom Bergbauunternehmen zu einem modernen Energie- und Industriedienstleister und bringt sich mit Know-how und Projekten für eine zukunftsweisende Energiewende ein.

Hierfür suchen wir zur Unterstützung einen:

Junior Manager/Trainee (m/w/d) - Elektrotechnische Instandhaltung

im Bereich Technische Dienste - Elektrische Instandhaltung
zum nächstmöglichen Zeitpunkt am Standort Elsteraue
Registriernummer: 20/2025

Ihre Aufgaben

- Erarbeitung von Funktionsbeschreibungen technischer Systeme und technologischer Abläufe
- Planung und Erarbeitung von technischen Konzepten sowie Erstellung technischer Ausschreibungsunterlagen, Angebotsauswertung, Vergabe, Baubetreuung, Abnahmen
- Wirtschaftlichkeits- und Effizienzbewertung von technischen Maßnahmen und Einrichtungen sowie Zuarbeit für die betriebswirtschaftliche Planung
- Erstellung von Risikoanalysen, Mitwirkung bei der Organisation und Gewährleistung des Arbeitsschutzes
- Analyse von Betriebsstörungen und technischen Ereignissen sowie Ableitung von erforderlichen technischen Maßnahmen
- Hard- und Softwareprojektierung für Steuerungs-, Antriebs- und

Ihr Profil

- abgeschlossenes Hoch-/ Fachhochschulstudium Elektro-/Energie-/Automatisierungstechnik
- handwerkliches Grundverständnis der elektrotechnischen Praxis
- sichere Anwendung grundlegender elektrotechnischer Messtechnik und Messmittel
- grundlegende Englischkenntnisse in Wort und Schrift
- Teamfähigkeit, Zuverlässigkeit und sicheres Auftreten
- konzeptionelle, selbstständige und sichere Arbeitsweise
- Interesse an und Engagement in Fragen der Arbeitssicherheit, insbesondere hinsichtlich Gefährdungen durch elektrischen Strom
- Führerschein PKW und Reisebereitschaft

Datenkommunikationssysteme sowie Sensorik (z. B. SPS, WinCC, Umrichter, Netzwerk, Funktechnik)
- Organisation und Überwachung von Wartungs- und Serviceaktivitäten
- Planung und Durchführung regelmäßiger Instandhaltungsmaßnahmen
- Dokumentationsverwaltung und -aktualisierung

Unser Angebot

- befristetes Arbeitsverhältnis (24 Monate) mit Perspektive
- attraktive tarifliche Vergütung inklusive Weihnachtsgeld
- eine 40-Stunden-Woche mit Jahresarbeitszeitkonto
- Vereinbarkeit von Beruf und Familie durch einen flexiblen Arbeitszeitrahmen
- 30 Tage Erholungsurlaub im Jahr, zuzüglich sind der 24.12. und der 31.12. arbeitsfrei
- betriebliche Altersvorsorge sowie erhöhte Einzahlung in die Rentenkasse
- Gesundheitsprogramme (Gesundheitstage, Sportangebote, Fitnessraum)
- Entwicklungsmöglichkeiten durch weit gefächerte Weiterbildungsangebote
- kostenlose Parkplätze
- Kantine vor Ort
- jährliches Mitarbeiterfest

Kontakt

Wir freuen uns auf Ihre aussagekräftige Bewerbung.

Jetzt bewerben.

MIBRAG GmbH
Personalwesen, Frau Sabine Krieg
Glück-Auf-Straße 1
06711 Zeitz
www.mibrag.de