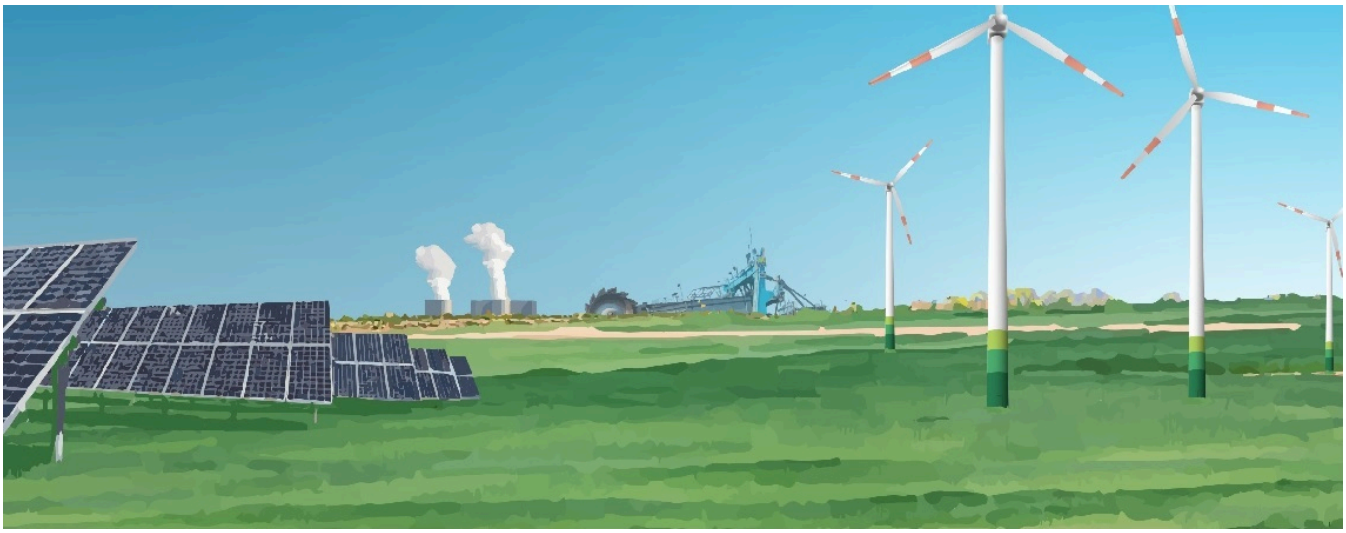

Die MIBRAG GmbH (MIBRAG) mit Sitz in Zeitz (Sachsen-Anhalt) bei Leipzig steht mit rund 1.300 Mitarbeiterinnen und Mitarbeitern für verlässliche, vielseitige und verantwortungsvolle Energie aus der Region. MIBRAG befindet sich im Transformationsprozess vom Bergbauunternehmen zu einem modernen Energie- und Industriedienstleister und bringt sich mit Know-how und Projekten für eine zukunftsweisende Energiewende ein.

Hierfür suchen wir zur Unterstützung einen:

Ingenieur Elektrotechnik – Spezialist Netzplanungsmanagement (m/w/d)

im Bereich Technische Dienste – Elektrotechnik – Netzbetrieb/Werkstatt
zum nächstmöglichen Zeitpunkt am Standort Elsteraue
Registriernummer: 30/2025

Ihre Aufgaben

- Projektentwicklung, technische Planung und Umsetzung von Projekten im Bereich der Erneuerbaren Energien und des operativen Netzbetriebs; dazu zählen u. a.
  - Erstellung von Ausschreibungsunterlagen
  - Angebotsauswertung und Begleitung des Vergabeprozesses
  - Baubegleitung und Abnahme
- Analyse, Aufarbeitung und Auswertung von Fehlern in Energieerzeugungsanlagen
- Netzanbindung von dezentralen Energieerzeugungsanlagen in das vorhandene Mittel- und Hochspannungsnetz (insbesondere Erneuerbare) sowie deren Anmeldung beim übergeordneten Netzbetreiber
- Erarbeitung, Realisierung und Überwachung moderner Regelungs- und Überwachungskonzepte im Bereich der

Ihr Profil

- abgeschlossenes Hoch-/Fachhochschulstudium in den Fachrichtungen elektrische Energietechnik, Elektrotechnik, Automatisierungstechnik oder vergleichbar
- vorzugsweise Berufserfahrung auf den Gebieten Netzbetrieb/Elektrotechnik oder Prozessautomation mit Erneuerbare Energien
- Erfahrung im Aufbau, der Projektierung und dem Betrieb von industrieller Netzwerktechnik
- erste Berufserfahrung im Projektmanagement
- sichere Anwendung von MS Office
- SAP-Kenntnisse wünschenswert
- analytische, ergebnisorientierte und selbstständige Arbeitsweise, Eigenmotivation und Zuverlässigkeit
- Einsatzbereitschaft und Flexibilität
- Teamfähigkeit, Kommunikationsfähigkeit
- Bereitschaft zur Weiterbildung

erneuerbaren Energien und Batterie-Großspeicher

- ausgeprägtes Verständnis und Engagement für alle Themen der Arbeitssicherheit
- Führerschein PKW

Unser Angebot

- unbefristetes Arbeitsverhältnis
- attraktive außertarifliche Vergütung
- eine 40-Stunden-Woche mit Jahresarbeitszeitkonto
- Vereinbarkeit von Beruf und Familie durch einen flexiblen Arbeitszeitrahmen
- 30 Tage Erholungsurlaub im Jahr, zuzüglich sind der 24.12. und der 31.12. arbeitsfrei
- betriebliche Altersvorsorge sowie erhöhte Einzahlung in die Rentenkasse
- Gesundheitsprogramme (Gesundheitstage, Sportangebote, Fitnessraum)
- Entwicklungsmöglichkeiten durch weit gefächerte Weiterbildungsangebote
- kostenlose Parkplätze
- Kantine vor Ort
- jährliches Mitarbeiterfest

Wir freuen uns auf Ihre aussagekräftige Bewerbung.

Jetzt bewerben.

Kontakt

MIBRAG GmbH
Personalwesen, Frau Sabine Krieg
Glück-Auf-Straße 1
06711 Zeitz
www.mibrag.de