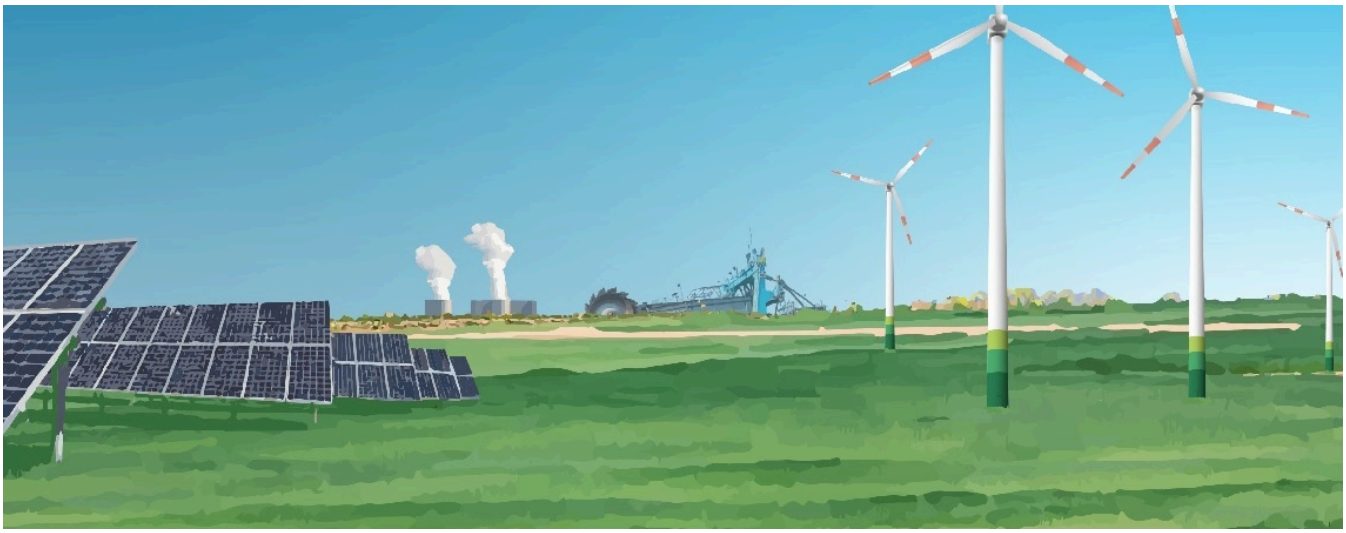

Die MIBRAG GmbH (MIBRAG) mit Sitz in Zeitz (Sachsen-Anhalt) bei Leipzig steht mit rund 1.300 Mitarbeiterinnen und Mitarbeitern für verlässliche, vielseitige und verantwortungsvolle Energie aus der Region. MIBRAG befindet sich im Transformationsprozess vom Bergbauunternehmen zu einem modernen Energie- und Industriedienstleister und bringt sich mit Know-how und Projekten für eine zukunftsweisende Energiewende ein.

Hierfür suchen wir zur Unterstützung einen:

Junior Manager/Trainee (m/w/d) - Vermessung

im Bereich Planung – Markscheidewesen – Ingenieurvermessung
zum nächstmöglichen Zeitpunkt am Standort Elsteraue
Registriernummer: 20/2026

Ihre Aufgaben

- Übernahme geodätischer Aufgaben in unseren Tagebauen und Zukunftsprojekten
- Anwendung und Wartung moderner Vermessungsinstrumente und -software
- Dokumentation, Auswertung und Präsentation von Messergebnissen
- Unterstützung von Kollegen bei der Umsetzung und Verbesserung von Arbeitsprozessen
- Weiterentwicklung und Optimierung etablierter digitalisierter Prozesse
- Sicherstellung des Qualitätsmanagements

Ihr Profil

- abgeschlossenes Studium der Fachrichtungen Markscheidewesen, Geoinformatik, Vermessung oder vergleichbar
- Erfahrungen im Bergbau oder auf Großbaustellen sind vorteilhaft
- erweiterte Kenntnisse in CAD, GIS sowie der Statistik
- hohes Engagement, eigenverantwortliche, strukturierte und teamorientierte Arbeitsweise
- Spaß an der Arbeit in interdisziplinären Teams
- Sprachkenntnisse Deutsch mindestens B2
- Führerschein PKW

Unser Angebot

- befristetes Arbeitsverhältnis (24 Monate) mit Perspektive
- attraktive tarifliche Vergütung inklusive Weihnachtsgeld

- eine 40-Stunden-Woche mit Jahresarbeitszeitkonto
- Vereinbarkeit von Beruf und Familie durch einen flexiblen Arbeitszeitrahmen
- 30 Tage Erholungsurlaub im Jahr, zuzüglich sind der 24.12. und der 31.12. arbeitsfrei
- betriebliche Altersvorsorge sowie erhöhte Einzahlung in die Rentenkasse
- Gesundheitsprogramme (Gesundheitstage, Sportangebote, Fitnessraum)
- Entwicklungsmöglichkeiten durch weit gefächerte Weiterbildungsangebote
- kostenlose Parkplätze
- Kantine vor Ort
- jährliches Mitarbeiterfest

Wir freuen uns auf Ihre aussagekräftige Bewerbung.

Jetzt bewerben.

Kontakt

MIBRAG GmbH
Personalwesen, Frau Christin Schütz
Glück-Auf-Straße 1
06711 Zeitz
www.mibrag.de