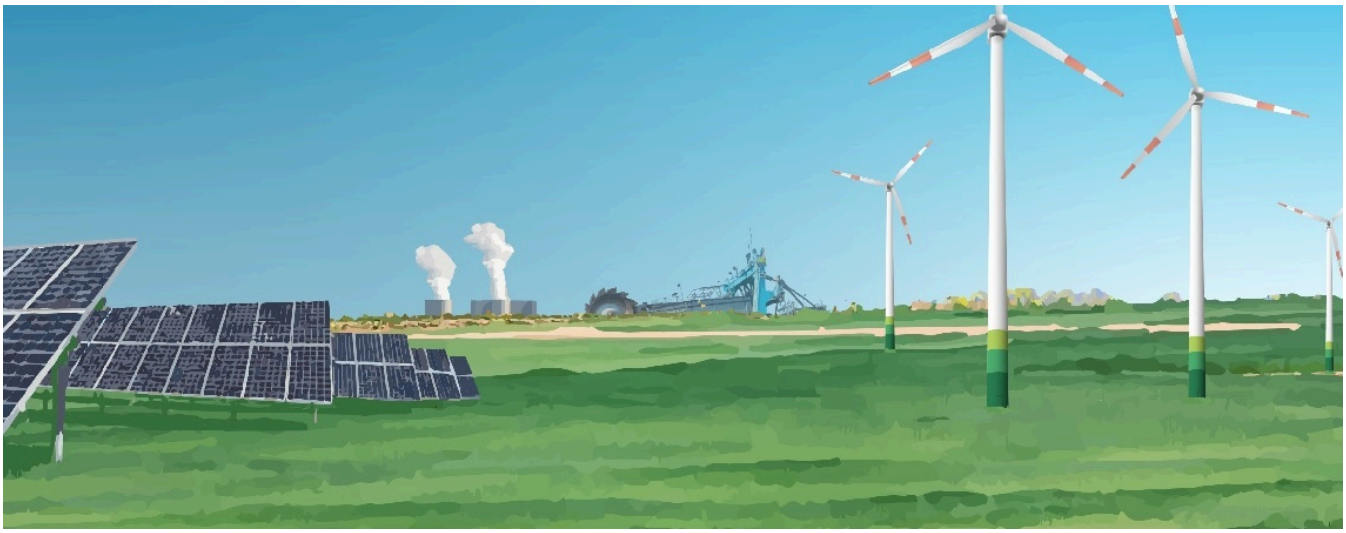

Die MIBRAG GmbH (MIBRAG) mit Sitz in Zeitz (Sachsen-Anhalt) bei Leipzig steht mit rund 1.300 Mitarbeiterinnen und Mitarbeitern für verlässliche, vielseitige und verantwortungsvolle Energie aus der Region. MIBRAG befindet sich im Transformationsprozess vom Bergbauunternehmen zu einem modernen Energie- und Industriedienstleister und bringt sich mit Know-how und Projekten für eine zukunftsweisende Energiewende ein.

Hierfür suchen wir zur Unterstützung einen:

Leiter Genehmigungsverfahren (m/w/d)

im Bereich Plaung - Genehmigungsverfahren
zum 01. April 2027 am Standort in Elsteraue
Registriernummer: 17/2026

Ihre Aufgaben

- Leitung des Fachbereiches Genehmigungs-verfahren mit einem Team aus Referenten und Fachingenieuren
- Steuerung und Betreuung von Genehmigungsverfahren nach Bergrecht und Umweltrecht für die Tagebaue der MIBRAG GmbH und der Helmstedter Revier GmbH
- Genehmigungsrechtliche Vorbereitung der Beendigung bergbaulicher Tätigkeit, der Gestaltung der Bergbaufolgelandschaft inkl. Gewässerherstellung sowie Vorbereitung von Nachnutzungen
- Verantwortung für die inhaltliche und termingerechte Erarbeitung von Gutachten und Antragsunterlagen; Genehmigungsmanagement
- Regelmäßige Aktualisierung der Wiedernutzbarmachungskonzepte

Ihr Profil

- abgeschlossenes Hoch-/Fachhoch-schulstudium im Bereich Ingenieur-, Rechts- oder Umweltwissenschaften
- fundiertes Wissen im Bergrecht und Umweltrecht sowie Erfahrungen im allgemeinen Verwaltungsrecht
- mehrjährige Berufserfahrungen bei der genehmigungsrechtlichen Vorbereitung von Vorhaben im Umwelt- oder Infrastrukturbereich
- einschlägige Erfahrungen im Genehmigungsmanagement
- mehrjährige Führungserfahrung wünschenswert
- hohe Sozialkompetenz und Kommunikationsfähigkeit
- Erfahrungen im sicheren Umgang mit Behörden und externen Partnern

- Koordinierung und enge Zusammenarbeit mit internen Fachabteilungen und externen Partnern; Schnittstellenmanagement
- Erarbeitung und Überwachung von internen Arbeitsplänen, Projektstruktur- und Projektzeitplänen
- Budgetverantwortung für externe Planungs- und Gutachterleistungen
- Regelmäßiges Reporting an die übergeordnete Leitungsebene, Vorbereitung, Durchführung und Auswertung von Behördenterminen; Konfliktmanagement
- Präsentations- und Verhandlungsgeschick sowie sicheres Auftreten, insbesondere gegenüber Behörden
- sicherer Umgang mit MS-Office-Anwendungen
- selbstständige, eigenverantwortliche und strukturierte Arbeitsweise
- Teamfähigkeit, Eigenmotivation, Zuverlässigkeit, Einsatzbereitschaft und Flexibilität
- Bereitschaft zur Weiterbildung und Einarbeitung in neue Sachgebiete
- ausgeprägtes Engagement und Verständnis in allen Fragen der Arbeitssicherheit
- Führerschein Klasse B

Unser Angebot

- unbefristetes Arbeitsverhältnis
- außertarifliche Vergütung
- eine 40-Stunden-Woche mit Jahresarbeitszeitkonto
- 30 Tage Erholungsurlaub im Jahr, zusätzlich sind der 24.12. und der 31.12. arbeitsfrei
- betriebliche Altersvorsorge sowie Einzahlung in die Rentenkasse
- Gesundheitsprogramme (Gesundheitstage, Sportangebote, Fitnessraum)
- Entwicklungsmöglichkeiten durch weit gefächerte Weiterbildungsangebote
- kostenlose Parkplätze, Kantine vor Ort
- jährliches Mitarbeiterfest

Wir freuen uns auf Ihre aussagekräftige Bewerbung.

Jetzt bewerben.

Kontakt

MIBRAG GmbH
Personalwesen, Frau Anja Rothe
Glück-Auf-Straße 1
06711 Zeitz
www.mibrag.de