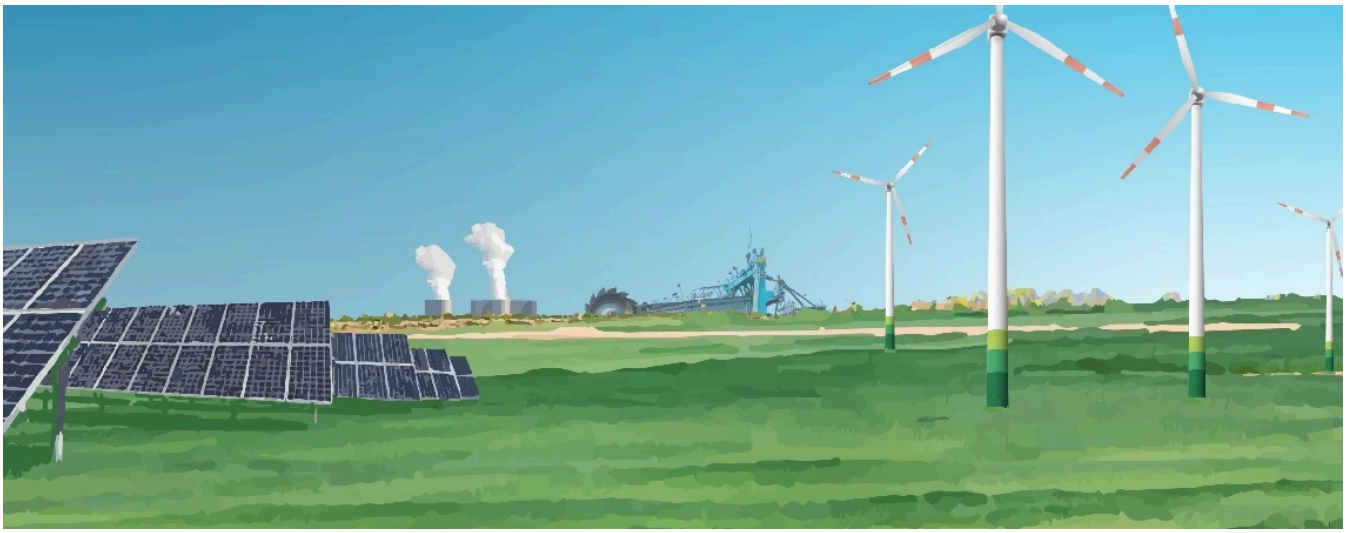

Die MIBRAG GmbH (MIBRAG) mit Sitz in Zeitz (Sachsen-Anhalt) bei Leipzig steht mit rund 1.300 Mitarbeiterinnen und Mitarbeitern für verlässliche, vielseitige und verantwortungsvolle Energie aus der Region. MIBRAG befindet sich im Transformationsprozess vom Bergbauunternehmen zu einem modernen Energie- und Industriedienstleister und bringt sich mit Know-how und Projekten für eine zukunftsweisende Energiewende ein.

Hierfür suchen wir zur Unterstützung einen:

Fachtechniker (m/w/d) - Elektrotechnik

im Bereich Technische Dienste – Elektrotechnik
zum nächstmöglichen Zeitpunkt am Standort Profen
Registriernummer: 21/2026

Ihre Aufgaben

- Kontrolle und Überwachung der technischen Verfügbarkeit sowie Funktionssicherheit elektronischer, leit- und steuerungstechnischer Systeme auf Tagebaugeräten und Anlagen
- Analyse von Betriebsstörungen und technischen Ereignissen sowie Ableitung erforderlicher Maßnahmen
- Organisation und Überwachung von Wartungs- und Serviceaktivitäten sowie Planung, Koordinierung und Durchführung von Instandhaltungsmaßnahmen
- technische Begleitung, Kontrolle und Überwachung von Projekten
- Erarbeitung und Aktualisierung von Funktionsbeschreibungen für technische Systeme und technologische Abläufe
- Verwaltung und Aktualisierung technischer Dokumentationen und eingesetzter Software

Ihr Profil

- abgeschlossene Berufsausbildung in der Fachrichtung Elektro-/Energietechnik
- staatlich geprüfter Meister/Techniker (abgeschlossen oder laufend)
- fundierte Kenntnisse in der Antriebs- und Stromrichtertechnik, insbesondere zu Umrichtern, Regelungstechnik, Software und Parametrierung
- Kenntnisse in SPS-Technik, Hardwarekonfiguration, Programmierung und Bussystemen
- Erfahrung mit Netzwerk- und Leitsystemtechnik, Kommunikationsprotokollen, Datenbanken und Visualisierungssystemen
- Kenntnisse in der Mess-, Steuerungs- und Regelungstechnik, Sensorik und technischen Auswertesystemen

- Koordination und fachliche Betreuung von Partnerfirmen
- Erstellung und Aktualisierung von Gefährdungsbeurteilungen sowie Mitwirkung bei der Organisation und Gewährleistung des Arbeits- und Gesundheitsschutzes
- Koordination der Ersatzteil- und Materialbereitstellung sowie Auftragsbearbeitung im Rahmen der mobilen Instandhaltung
- Einsatz im Bereitschaftsdienst

- Kenntnisse in Wägetechnik, Datenfunk/WLAN, Videotechnik und LWL-Technik
- sicherer Umgang mit MS-Office Programmen
- hohes Engagement für alle Themen der Arbeitssicherheit
- Bereitschaft zur Weiterbildung
- Flexibilität und Einsatzbereitschaft
- Führerschein PKW

Unser Angebot

- unbefristetes Arbeitsverhältnis
- attraktive tarifliche Vergütung inklusive Weihnachts- und Urlaubsgeld
- eine 37-Stunden-Woche mit Jahresarbeitszeitkonto
- Vereinbarkeit von Beruf und Familie durch einen flexiblen Arbeitszeitrahmen
- 30 Tage Erholungsurlaub im Jahr, zuzüglich sind der 24.12. und der 31.12. arbeitsfrei
- betriebliche Altersvorsorge sowie erhöhte Einzahlung in die Rentenkasse
- Gesundheitsprogramme (Gesundheitstage, Sportangebote, Fitnessraum)
- Entwicklungsmöglichkeiten durch weit gefächerte Weiterbildungsangebote
- kostenlose Parkplätze
- Kantine vor Ort
- jährliches Mitarbeiterfest

Wir freuen uns auf Ihre aussagekräftige Bewerbung.

Jetzt bewerben.

Kontakt

MIBRAG GmbH
Personalwesen, Frau Sabine Krieg
Glück-Auf-Straße 1
06711 Zeitz
www.mibrag.de