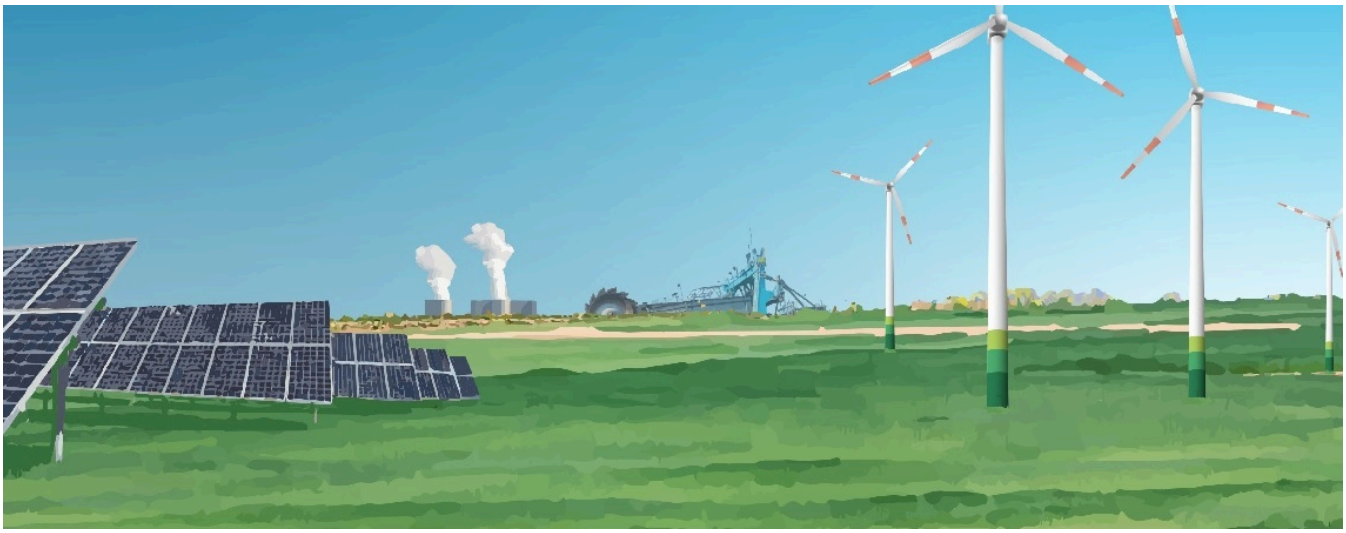

Die MIBRAG GmbH (MIBRAG) mit Sitz in Zeitz (Sachsen-Anhalt) bei Leipzig steht mit rund 1.300 Mitarbeiterinnen und Mitarbeitern für verlässliche, vielseitige und verantwortungsvolle Energie aus der Region. MIBRAG befindet sich im Transformationsprozess vom Bergbauunternehmen zu einem modernen Energie- und Industriedienstleister und bringt sich mit Know-how und Projekten für eine zukunftsweisende Energiewende ein.

Hierfür suchen wir zur Unterstützung einen:

Leiter Bahnen und Logistik (m/w/d)

im Bereich Technische Dienste - Bahnen und Logistik
zum nächstmöglichen Zeitpunkt am Standort Elsteraue
Registriernummer: 14/2026

Ihre Aufgaben

- Umsetzung des Arbeitsschutzmanagements sowie Sicherstellung der Einhaltung gesetzlicher, eisenbahnrechtlicher, bergrechtlicher und betrieblicher Regelungen
- Wahrnehmung der Funktion des Anschlussbahnleiters für die Anschlussbahnen Profen und Wählitz
- fachliche und disziplinarische Führung des Bereiches Bahnen und Logistik einschließlich Personaleinsatzplanung und -entwicklung
- Verantwortung für einen sicheren, zuverlässigen und wirtschaftlichen Eisenbahnbetrieb auf dem MIBRAG-Werkbahnnetz
- Gewährleistung der schienengebundenen Kohletransporte und weiterer Logistikleistungen in enger Abstimmung mit den Tagebauen, Vertrieb und den angrenzenden Bereichen

Ihr Profil

- abgeschlossenes Hoch-/Fachhochschulstudium im Bereich Eisenbahnwesen, Verkehrswesen, Logistik, Maschinenbau, Wirtschaftsingenieurwesen oder vergleichbar
- Qualifikation zum Eisenbahnbetriebsleiter für nichtöffentliche Eisenbahnen
- ausgeprägtes Verständnis und Engagement für alle Themen der Arbeitssicherheit
- mehrjährige Berufs- und Führungserfahrung im Eisenbahn-, Logistik- oder Infrastrukturumfeld
- fundierte Kenntnisse eisenbahnbetrieblicher Prozesse sowie der einschlägigen gesetzlichen und normativen Anforderungen
- Erfahrung in der Organisation komplexer Betriebsabläufe, der Personaleinsatzplanung und dem Qualifikationsmanagement

- Planung, Organisation und Kontrolle des Betriebsdienstes
- Sicherstellung der sicheren, regelkonformen und wirtschaftlichen Instandhaltung und Weiterentwicklung der Eisenbahninfrastruktur sowie der zugeordneten Schienenfahrzeuge und Betriebsmittel
- Budgetplanung, Budgetkontrolle und Optimierung der Betriebs- und Instandhaltungsprozesse
- Planung und Koordination von Fremdfirmen sowie Steuerung externer Dienstleister und Vertragspartner
- Kontinuierliche Weiterentwicklung der Aufbau- und Ablauforganisation mit Fokus auf Arbeitssicherheit, Qualität, Verfügbarkeit und Wirtschaftlichkeit
- Mitwirkung an bereichsübergreifenden Projekten und aktive Zusammenarbeit im Managementteam der Technischen Dienste
- Einsatz im Bereitschaftsdienst

- Erfahrung im Budget-, Kosten-, Investitions- und Projektmanagement
- hohe Sozialkompetenz sowie Kommunikations- und Koordinierungsfähigkeit
- unternehmerisches Denken und Handeln sowie Entscheidungsstärke
- selbstständige und gewissenhafte Arbeitsweise, Organisationsvermögen und Verantwortungsbewusstsein
- Teamfähigkeit, Flexibilität und Einsatzbereitschaft
- sicherer Umgang mit Microsoft Office und SAP
- Bereitschaft zur Weiterbildung
- Führerschein PKW

Unser Angebot

- unbefristetes Arbeitsverhältnis
- attraktive außertarifliche Vergütung
- eine 40-Stunden-Woche mit Jahresarbeitszeitkonto
- Vereinbarkeit von Beruf und Familie durch einen flexiblen Arbeitszeitrahmen
- 30 Tage Erholungsurlaub im Jahr, zuzüglich sind der 24.12. und der 31.12. arbeitsfrei
- betriebliche Altersvorsorge sowie erhöhte Einzahlung in die Rentenkasse
- Gesundheitsprogramme (Gesundheitstage, Sportangebote, Fitnessraum)
- Entwicklungsmöglichkeiten durch weit gefächerte Weiterbildungsangebote
- kostenlose Parkplätze
- Kantine vor Ort
- jährliches Mitarbeiterfest

Wir freuen uns auf Ihre aussagekräftige Bewerbung.

Jetzt bewerben.

Kontakt

MIBRAG GmbH
Personalwesen, Frau Anja Rothe
Glück-Auf-Straße 1
06711 Zeitz
www.mibrag.de