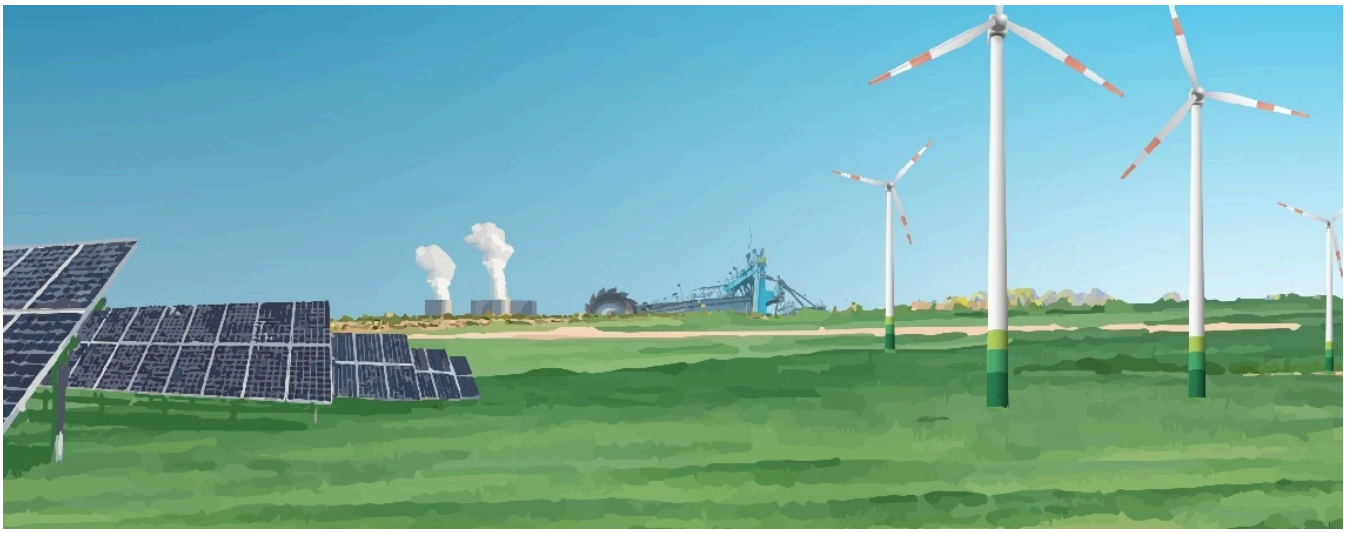

Die MIBRAG GmbH (MIBRAG) mit Sitz in Zeitz (Sachsen-Anhalt) bei Leipzig steht mit rund 1.300 Mitarbeiterinnen und Mitarbeitern für verlässliche, vielseitige und verantwortungsvolle Energie aus der Region. MIBRAG befindet sich im Transformationsprozess vom Bergbauunternehmen zu einem modernen Energie- und Industriedienstleister und bringt sich mit Know-how und Projekten für eine zukunftsweisende Energiewende ein.

Hierfür suchen wir zur Unterstützung einen:

Netzwerk Administrator (m/w/d)

im Bereich IT - IT Infrastruktur
zum nächstmöglichen Zeitpunkt am Standort Zeitz
Registriernummer: 12/2025

Ihre Aufgaben

- Installation und Konfiguration von Hardware (Router, Switches und Firewalls)
- Management, Fehlersuche, Pflege und Weiterentwicklung in der Netzwerkinfrastruktur
- Administration der aktiven Netzwerkkomponenten (Extreme Networks, F5, Palo Alto, Ivanti Secure Gateway)
- Monitoring der kompletten Landschaft hinsichtlich Netzwerkleistung und Identifizierung von Engpässen inklusive der Aspekte in IT-Sicherheit
- Durchführung von Performance-Analysen zur Sicherstellung effizienter Funktionalität
- bereichsübergreifende Zusammenarbeit zu Netzwerkthemen insbesondere zur Automatisierungstechnik
- Projektleitung von IT-Infrastrukturprojekten
- Erstellung und Pflege detaillierter Dokumentationen der Netzwerkarchitektur

Ihr Profil

- abgeschlossene IT-Berufsausbildung oder ähnlich
- fundierte und einschlägige Berufserfahrung im Bereich der Komponenten
- fundierte Kenntnisse in Netzwerktechnologien und -protokollen (TCP/IP, DNS, DHCP, VPN, LAN, WAN, WLAN)
- Expertise in Netzwerksicherheit und Datenschutz
- ausgeprägte Problemlösungskompetenz, systematische und strukturierte Herangehensweise an technische Probleme
- Englischkenntnisse in Wort und Schrift
- Teamgeist, Selbstständigkeit, Eigeninitiative und Kommunikationsstärke
- Bereitschaft zur Weiterbildung
- Interesse an und Engagement in Fragen der Arbeitssicherheit
- Führerschein PKW

- Management des Endgeräteschutzes

Unser Angebot

- unbefristetes Arbeitsverhältnis
- attraktive tarifliche Vergütung inklusive Weihnachts- und Urlaubsgeld
- eine 37-Stunden-Woche mit Jahresarbeitszeitkonto
- Vereinbarkeit von Beruf und Familie durch einen flexiblen Arbeitszeitrahmen
- 30 Tage Erholungsurlaub im Jahr, zuzüglich sind der 24.12. und der 31.12. arbeitsfrei
- betriebliche Altersvorsorge sowie erhöhte Einzahlung in die Rentenkasse
- Gesundheitsprogramme (Gesundheitstage, Sportangebote, Fitnessraum)
- Entwicklungsmöglichkeiten durch weit gefächerte Weiterbildungsangebote
- kostenlose Parkplätze
- Kantine vor Ort
- jährliches Mitarbeiterfest

Wir freuen uns auf Ihre aussagekräftige Bewerbung.

Jetzt bewerben.

Kontakt

MIBRAG GmbH
Personalwesen, Frau Christin Schütz
Glück-Auf-Straße 1
06711 Zeitz
www.mibrag.de