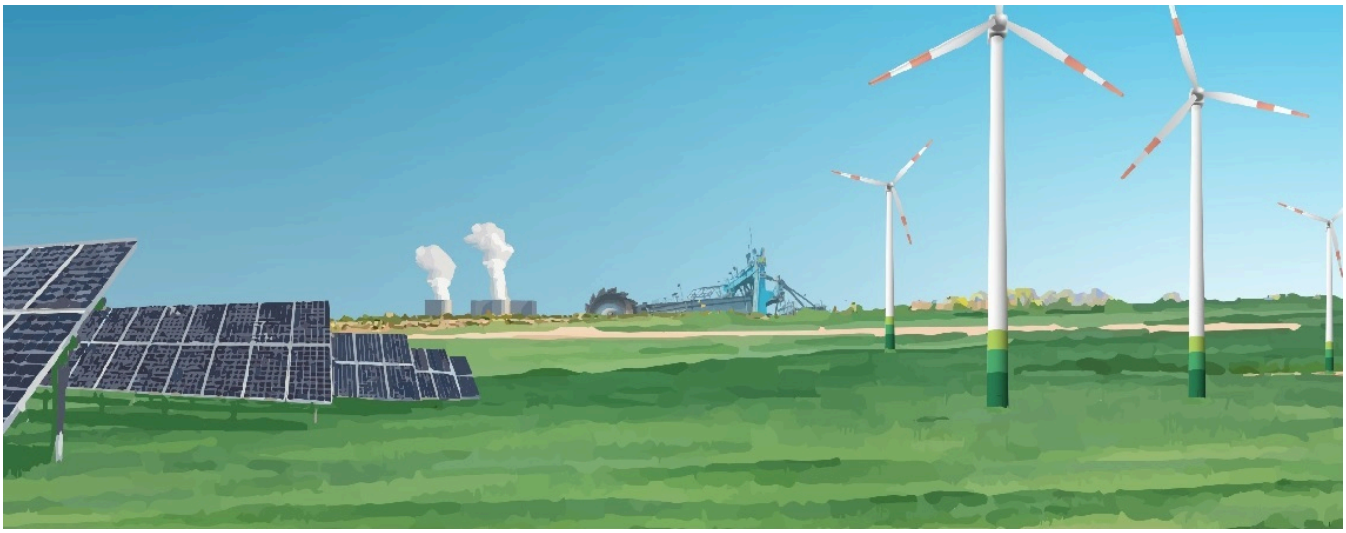

Die MIBRAG GmbH (MIBRAG) mit Sitz in Zeitz (Sachsen-Anhalt) bei Leipzig steht mit rund 1.300 Mitarbeiterinnen und Mitarbeitern für verlässliche, vielseitige und verantwortungsvolle Energie aus der Region. MIBRAG befindet sich im Transformationsprozess vom Bergbauunternehmen zu einem modernen Energie- und Industriedienstleister und bringt sich mit Know-how und Projekten für eine zukunftsweisende Energiewende ein.

Hierfür suchen wir zur Unterstützung einen:

Betriebsschlosser für unsere Schienenfahrzeugwerkstatt (m/w/d)

im Bereich Technische Dienste – Bahnen – SFZ-Instandhaltung
zum nächstmöglichen Zeitpunkt am Standort Elsteraue
Registriernummer: 18/2026

Ihre Aufgaben

- Ausführung von schadensbezogenen Eingangs- und Ausgangsbefunden an Schienenfahrzeugen
- fachgerechte Durchführung von Wartungs- und Instandsetzungsmaßnahmen für Eisenbahnfahrzeuge unter Beachtung des Instandhaltungsregelwerkes sowie der Erfordernisse im Eisenbahnbetrieb und aller sicherheitsrelevanten Vorgaben
- Durchführung von Prüf- und Messtätigkeiten und der vorbeugenden Instandhaltung
- Störungssuche nach Analyse des Fehlerbildes mit anschließender Fehlerbeseitigung
- Bauteil- und Komponententausch im Zusammenhang mit der Instandsetzung und Durchführung von Revisionen an Güterwagen, Lokomotiven und Nebenfahrzeugen

Ihr Profil

- abgeschlossene Ausbildung als Industriemechaniker, Schlosser, Mechatroniker oder vergleichbare Ausbildung
- Erfahrung im Bereich der Instandhaltung von Güterwagen oder Schienenfahrzeugen
- Qualifikation als Bremsschlosser für Triebfahrzeuge und Güterwagen sowie die Abnahmeberechtigung für Bremsabschlussprüfungen
- Kenntnisse in den Schweißverfahren MAG und Autogen (Brennschneiden)
- Flexibilität, Leistungsbereitschaft, kompetentes Auftreten sowie Teamfähigkeit in hohem Maße
- Bereitschaft zur Weiterbildung
- bedarfsweise Bereitschaft zur 2-Schichtarbeit
- Interesse und Engagement in Fragen der Arbeitssicherheit

- mindestens Führerscheinklasse B, Stapler-/Kranschein sind vorteilhaft

Unser Angebot

- unbefristetes Arbeitsverhältnis
- attraktive tarifliche Vergütung inklusive Weihnachts- und Urlaubsgeld
- eine 37-Stunden-Woche mit Jahresarbeitszeitkonto
- Vereinbarkeit von Beruf und Familie durch einen flexiblen Arbeitszeitrahmen
- 30 Tage Erholungsurlaub im Jahr, zuzüglich sind der 24.12. und der 31.12. arbeitsfrei
- betriebliche Altersvorsorge sowie erhöhte Einzahlung in die Rentenkasse
- Gesundheitsprogramme (Gesundheitstage, Sportangebote, Fitnessraum)
- Entwicklungsmöglichkeiten durch weit gefächerte Weiterbildungsangebote
- kostenlose Parkplätze
- Kantine vor Ort
- jährliches Mitarbeiterfest

Wir freuen uns auf Ihre aussagekräftige Bewerbung.

Jetzt bewerben.

Kontakt

MIBRAG GmbH
Personalwesen, Frau Sabine Krieg
Glück-Auf-Straße 1
06711 Zeitz
www.mibrag.de