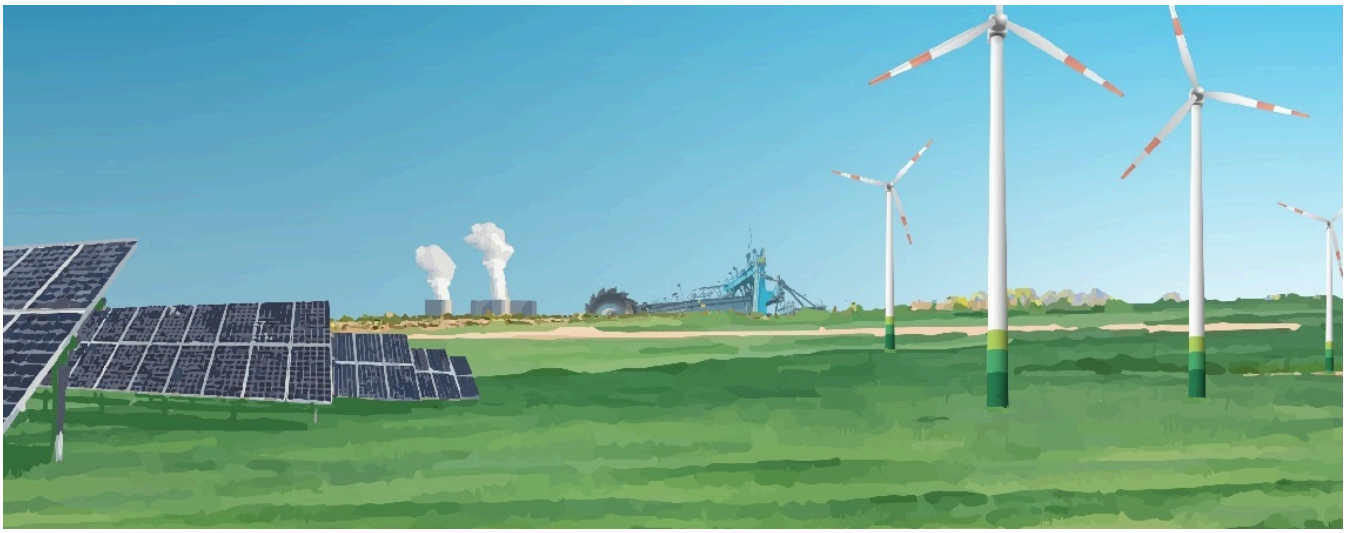

Die MIBRAG GmbH (MIBRAG) mit Sitz in Zeitz (Sachsen-Anhalt) bei Leipzig steht mit rund 1.300 Mitarbeiterinnen und Mitarbeitern für verlässliche, vielseitige und verantwortungsvolle Energie aus der Region. MIBRAG befindet sich im Transformationsprozess vom Bergbauunternehmen zu einem modernen Energie- und Industriedienstleister und bringt sich mit Know-how und Projekten für eine zukunftsweisende Energiewende ein.

Hierfür suchen wir zur Unterstützung einen:

Fachingenieur (m/w/d) - Bodenmechanik

im Bereich Planung – Umweltschutz und Geotechnik – Bodenmechanik
zum nächstmöglichen Zeitpunkt am Standort Elsteraue
Registriernummer: 07/2026

Ihre Aufgaben

- Planung, Begleitung und Auswertung von Feld- und Laboruntersuchungen
- Bewertung geotechnisch relevanter Sachverhalte und Erarbeitung von Vorgaben zur Gewährleistung der Betriebssicherheit
- Erarbeitung von Aufgabenstellungen für Standsicherheits- und Baugrunduntersuchungen
- Durchführung erdstatischer Berechnungen einschließlich geotechnischer Modellbildung und Berichtserstellung
- fachliche Beratung für die technologische Planung zu geotechnischen Fragestellungen
- Kontrolle der Umsetzung geotechnischer Vorgaben, Tragfähigkeitsuntersuchungen

Ihr Profil

- abgeschlossenes Hoch-/Fachhochschul-studium in der Fachrichtung Geotechnik, Bauwesen, Geologie, Geowissenschaften
- mehrjährige einschlägige Berufserfahrung
- sicherer Umgang mit MS-Office-Programmen
- hohe Sozialkompetenz sowie Kommunikationsfähigkeit
- Einsatzbereitschaft und Flexibilität
- Teamfähigkeit, selbstständige Arbeitsweise, Eigenmotivation und Zuverlässigkeit
- selbstständige, strukturierte und lösungsorientierte Arbeitsweise
- Bereitschaft zur persönlichen und fachlichen Weiterbildung
- Interesse an und Engagement in Fragen der Arbeitssicherheit
- Führerschein PKW

Unser Angebot

- unbefristetes Arbeitsverhältnis
- attraktive tarifliche Vergütung inklusive Weihnachts- und Urlaubsgeld
- eine 37-Stunden-Woche mit Jahresarbeitszeitkonto
- Vereinbarkeit von Beruf und Familie durch einen flexiblen Arbeitszeitrahmen
- 30 Tage Erholungsurlaub im Jahr, zuzüglich sind der 24.12. und der 31.12. arbeitsfrei
- betriebliche Altersvorsorge sowie erhöhte Einzahlung in die Rentenkasse
- Gesundheitsprogramme (Gesundheitstage, Sportangebote, Fitnessraum)
- Entwicklungsmöglichkeiten durch weit gefächerte Weiterbildungsangebote
- kostenlose Parkplätze
- Kantine vor Ort
- jährliches Mitarbeiterfest

Wir freuen uns auf Ihre aussagekräftige Bewerbung.

Jetzt bewerben.

Kontakt

MIBRAG GmbH
Personalwesen, Frau Christin Schütz
Glück-Auf-Straße 1
06711 Zeitz
www.mibrag.de